



*Vannilette Orduña*

Activamos tu *espíritu de conquista*  
para alcanzar el éxito

- Inclusión
- Igualdad
- Empoderamiento



## ¿QUIÉNES SOMOS?

---

Somos una empresa formada por expertas y expertos en humanizar las organizaciones, a través de fomentar **inclusión, igualdad y empoderamiento emocional**.

Acompañamos al CEO y directivos, que buscan alto rendimiento a través de la implementación de estrategias de desarrollo integral de las personas y los equipos.

Les apoyamos para lograr la retención del talento, potenciamos a su personal cuidando su bienestar emocional, paz mental y salud integral.

Alentamos la integridad y compromiso organizacional alineando los objetivos personales a los resultados de la empresa.

Activamos el liderazgo inspiracional, con alto rendimiento y de trascendencia.





# NUESTRO EQUIPO

---



## Yamilett Orduña

Managing Partner - Organizational Development  
inclusion, equality & empowerment expert

- Experiencia en Gobierno y Sector Privado
- Especialista en igualar oportunidades en medio de crisis
- Diseño de planes de acción con enfoque hacia el éxito impulsando el bienestar emocional y la paz mental.
- Autora de el Libro "Aliento de Conquista" - Enfoque Psicosocial
- Desarrolla de proyectos de Gestión de talento alineado a Resultados, Lealtad y Sentido de Pertenencia Organizacional, Inclusión, Igualdad, Empoderamiento y no violencia entre otros.
- Ex presidenta del Instituto Estatal de las Mujeres de Nuevo León.

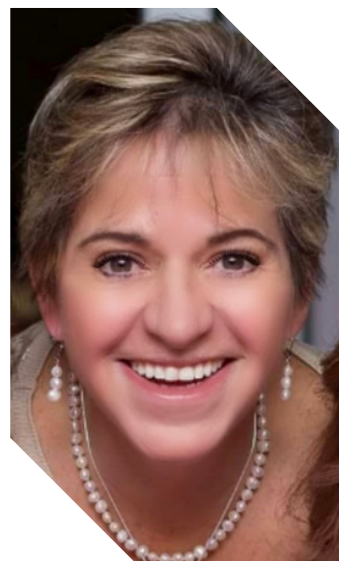

## Laura Barreda

- MindfulCoach Ejecutivo individuales y grupales.
- Implementa estrategias de Atención Plena para impulsar el liderazgo consciente. Mindfulness
- Genera planes de sensibilización en temáticas de desarrollo de talento y sabiduría emocional.
- Diseña planes de Innovación y Creatividad, Total Accountability y Ambientes laborales sanos.



## Yolanda Lobo

- Interiorista profesional en el área experta en mejorar ambientes laborales
- Creativa en la transformación de espacios para ordenar el caos de adentro hacia afuera.
- Especialista en reconectar a la persona con su niño interno para impulsarles al propósito de vida.
- Diseñadora de aparadorismo y displays.



# PROYECTOS PEOPLE FIRST

## INCLUSIÓN

Trabajamos con empresas que tienen el particular interés en el Desarrollo de su TALENTO HUMANO a través de las herramientas más novedosas que actualmente se aplican para HUMANIZAR las instituciones y promover sentimiento de pertenencia, lealtad organizacional, liderazgo de trascendencia en un ambiente de salud integral de las y los colaboradores.

Se presentan proyectos integrales, que consta de:

- Línea del Tiempo de Actividades.
- Definición del Proceso por Etapas.
- Propuesta de Itinerario para Teambuilding en campo.

Todos nuestros programas integrales, entrenamientos y sensibilizaciones están basados en una plataforma de experiencias vivenciales y mindfulnes transpersonal, impulsamos los principios de inclusión, igualdad y empoderamiento emocional.



# PROGRAMAS INTEGRALES

## INCLUSIÓN

### RETENCIÓN DEL TALENTO CLAVE

- La experiencia de las y los colaboradores dentro de la empresa debe apuntar al sentimiento de pertenencia

### LIDERAZGO HUMANIZADO ESPÍRITU DE CONQUISTA

- PONTE LA CAMISETA PEOPLE FIRST
- Impulsamos a que el líder hable de:
  - Propósitos en la vida,
  - Cómo crecer en múltiples dimensiones del SER
  - Cómo hacer del servicio a los demás una fuente de realización para seguir haciendo el bien y sirviendo a la empresa y ciudadanía.

### GESTIÓN DEL TALENTO ALINEADO A RESULTADOS

- Garantizar que la empresa cuente con el personal idóneo
- Que desarrolle capacidades y conocimientos para que aporte VALOR a la empresa
- Que tenga MOTIVACIÓN para alinear su talento a los objetivos organizacionales.

## TEMAS PEOPLE FIRST

PROGRAMAS INTEGRALES QUE SE PERSONALIZAN A LA MEDIDA DE LAS NECESIDADES DE LA ORGANIZACIÓN.

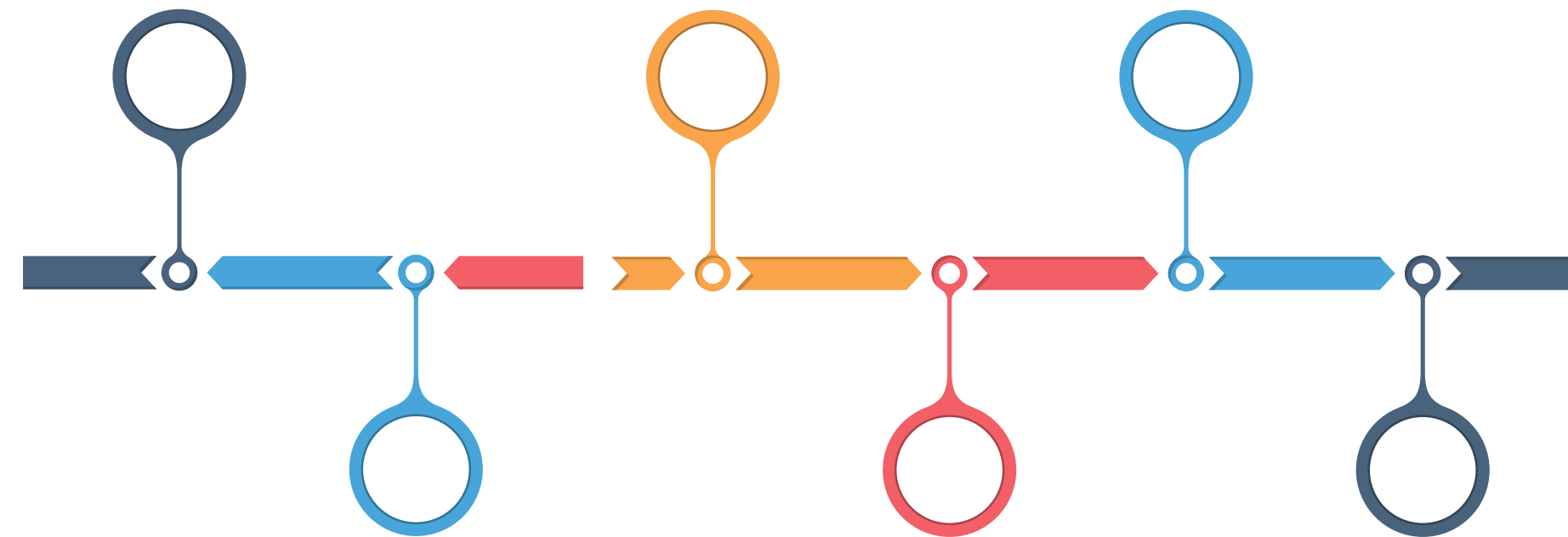

### OTROS

- **METACONSCIENCIA COLECTIVA**
  - Consumo consciente más ético, sostenible y local se enfoca en SALUD
- **HEALTH EQUITY**
  - Del Bienestar al Bienser
- **TRANSHABITANCIA**
  - Habitar y transitar en el mundo a causa de lo digital
- **RESPONSHABILIDAD CORPORATIVA**
  - Compañías que activan sus propósitos son las más resilientes
- **INTELIGENCIA EMOCIONAL EN LA COMUNICACIÓN ASERTIVA**

### SALARIO EMOCIONAL

- Una oferta económica competitiva
- Que ofrezca felicidad y tranquilidad:
  - Teletrabajo
  - Transporte
  - Beneficios sociales
  - Reconocimiento
  - Horarios flexibles...

### BIENESTAR LABORAL

- Es la estrategia que más influye en la reputación de la compañía
  - Se enfoca en mejorar la calidad de vida del talento.
  - Involucra Salud integral: cuerpo, mente, emociones, decisiones, la parte social y financiera.

### SÍNDROME DEL BURNOUT

- Detección, Prevención y Plan de acción
- El BALANCE como estrategia para evitar el Síndrome de Desgaste Profesional



# PROYECTOS MUJERES

## IGUALDAD

Los beneficios de trabajar en la igualdad de oportunidades y el impulso de las mujeres en puestos de liderazgo en las organizaciones; incluyen un ambiente de trabajo más saludable, el aumento de la productividad, una mejora en la calidad de la toma de decisiones, una mejora en la satisfacción de las y los empleados, una mejora en el compromiso, y una mejora en la productividad y en el liderazgo.

También existen beneficios financieros, como una mejora en los resultados financieros y una mejora en el rendimiento empresarial. Además, destacan los beneficios para la reputación, como una mejora en la imagen de la empresa y una mejora en la confianza del consumidor.





# CONFERENCIAS MUJERES

## ALGUNOS TEMAS IGUALDAD

### NO HAY IGUALDAD SIN SALUD MENTAL

#### EL PODER DE LA SORORIDAD

### LIDERAZGO DE INFLUENCIA

- Del empoderamiento emocional al económico.

### LAS MUJERES NO SOMOS IGUALES, SOMOS DIVERSAS

- El principio de la igualdad e la diversidad para una organización más incluyente y productiva.

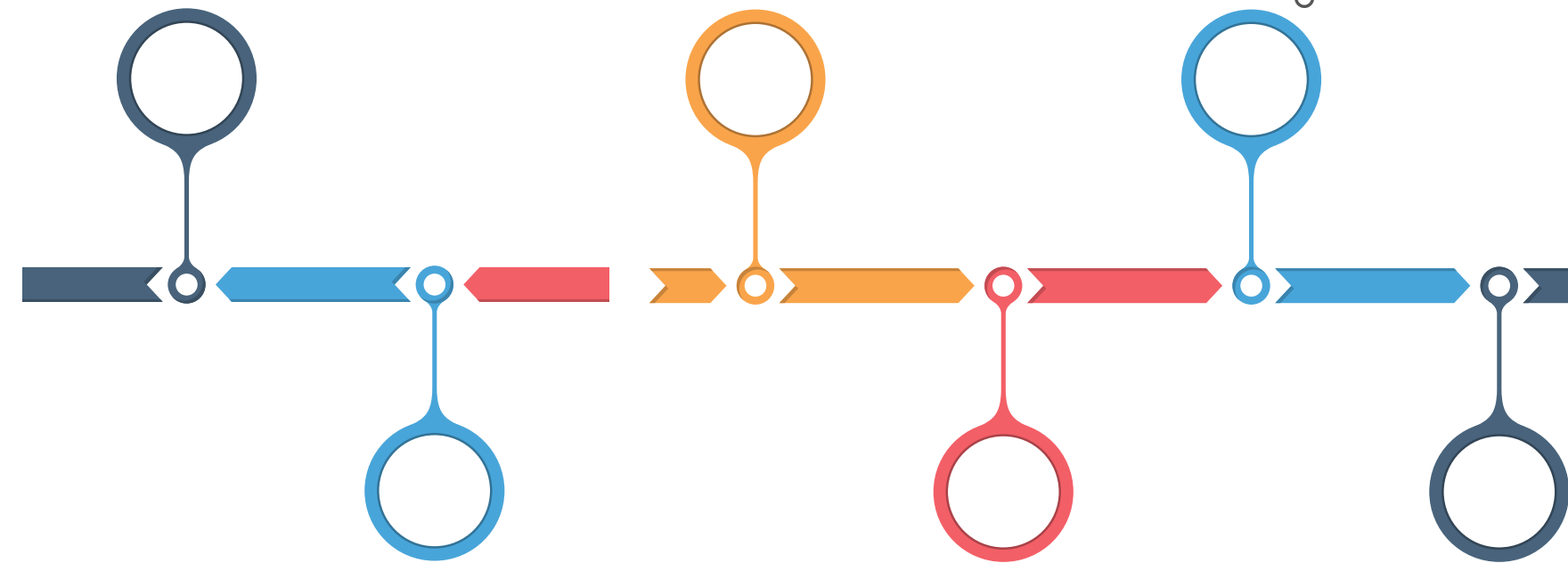

### OTROS

### SENSIBILIZACIÓN DE LA IGUALDAD

- Lenguaje incluyente
- Qué es igualdad de oportunidades
- Gestión del talento, seas quien seas, iguales.

### SIN TOLERANCIA A LA VIOLENCIA MOBBING Y HOSTIGAMIENTO

- Prevención, Atención y Sanción para la erradicación de la violencia
- No revictimización.

- Asesoramiento en políticas de igualdad.
- Formación, desarrollo de programas de sensibilización.
- Asesoramiento para la implementación de prácticas de igualdad.
- Asesoramiento para la creación de programas de diversidad y no discriminación.
- Análisis de la cultura de la organización para promover la igualdad.
- Servicios de seguimiento y evaluación para medir el impacto de los programas de igualdad.



## EMPODERAMIENTO EMOCIONAL

---



Los beneficios de un entrenamiento emocional personal y grupal en empresas son numerosos.

Estos entrenamientos ayudan a aumentar la autoconfianza y el autocontrol del capital humano, mejorar su comunicación y habilidades sociales, desarrollar la resiliencia y la creatividad, así como mejorar la calidad del trabajo.

Esto reduce el estrés laboral y aumenta la productividad, lo que resulta en una mejora de los resultados de la empresa. Además, los entrenamientos emocionales ayudan a promover un ambiente de trabajo saludable y una cultura de colaboración, lo que contribuye a la satisfacción de las y los empleados y a aumentar la lealtad y colaboración de valor a la empresa.





# ENTRENAMIENTO EMOCIONAL ALTO RENDIMIENTO

## SENSIBILIZACIÓN & PROGRAMAS INTEGRALES

### ACONDICIONAMIENTO EMOCIONAL

- Reconociendo herramientas emocionales de autoconocimiento

### DESBLOQUEA TU TOMA DE DECISIONES CEO'S

- Del empoderamiento emocional al económico.

### LAS EMOCIONES FRENTE AL CAMBIO

- Autoconocimiento, Afrontamiento emocional
- Desbloqueo de toma de decisiones con un plan de acción

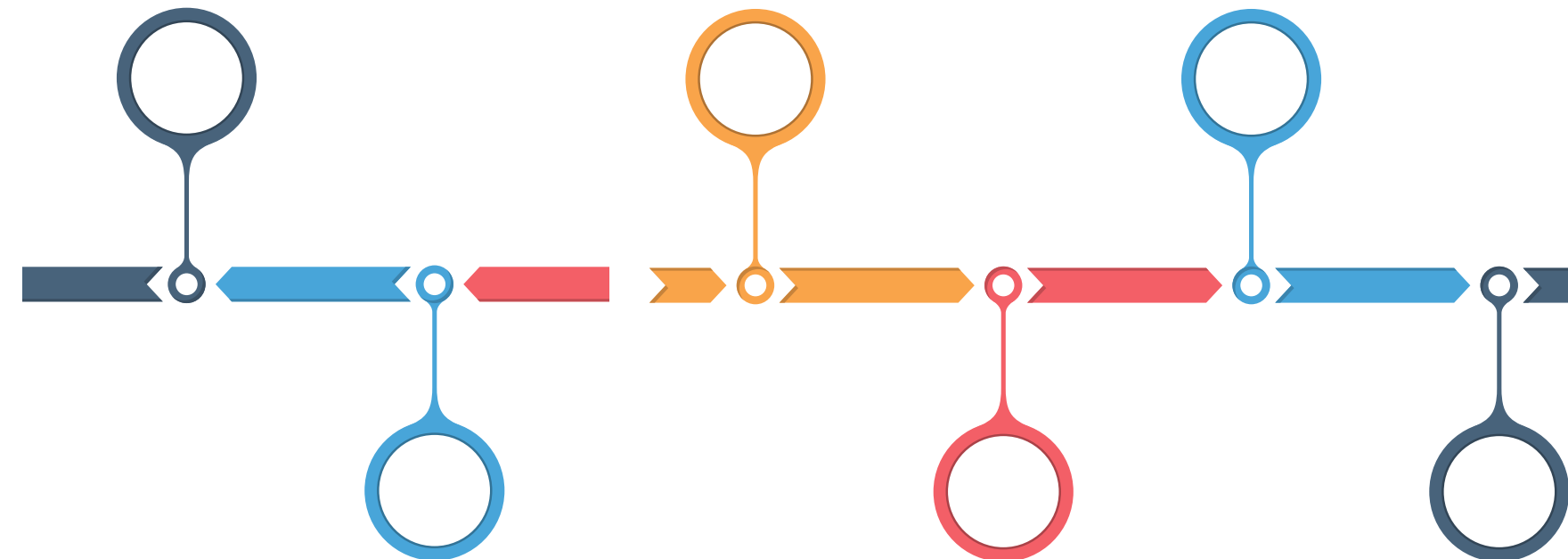

### GRUPOS DE CONQUISTA

- Formación e intervención en grupos de confianza donde se aborda en un lugar seguro y confidencial temas de conflicto a superar.
  - Aceptación y apoyo
  - Expresión de emociones positivas y negativas
  - Discusión de experiencias comunes
  - Gestión de la ansiedad
  - Desarrollo de habilidades de afrontamiento
  - Comprensión de la diversidad
  - Comprenderse a sí mismo y a los demás
  - Aprender a lidiar con el cambio
  - Aprender a establecer relaciones saludables
  - Enfrentar los desafíos de la vida

### ESPÍRITU DE CONQUISTA VALIENTE Y ESFORZADO

- Entrenamiento emocional de Alto rendimiento para adquirir herramientas emocionales en 7 sesiones intensivas
- Individual o Grupal

### SOFT SKILLS

- Comunicación Asertiva
- Escucha activa
- Motivación
- Liderazgo inspirador
- Gestión de conflictos
- Sentido del compromiso
- Toma de decisiones
- Creatividad
- Entre otros

# UN PLACER SERVIRTE

ESTAMOS PARA ACOMPAÑARTE



OFICINAS  
MONTERREY

ATENCIÓN  
AMERICAS



TELÉFONO

+52 8180298747



Página web

<https://yamilettorduna.com/>

**NOS ENCANTARÍA PODER PLATICAR CON USTEDES PARA  
CONOCER SUS NECESIDADES Y DESARROLLAR PROYECTOS  
INTEGRALES A LA MEDIDA.**